Disfruta y cuídate en el Internet :)

Proyecto educativo de prevención del ciberdelito y para el buen uso del Internet

CIBERBULLYING

Decálogo para la convivencia digital positiva

1 Disfruta con ética y educación la Red, usa la netiqueta

¡Netiquétate! La netiqueta es un conjunto de recomendaciones que nos ayuda a llevar una buena relación en la red. Respetarlas facilita la convivencia en Internet.

UNODC | La Declaración de Doha: PROMOVER UNA CULTURA DE LEGALIDAD | educación para la justicia
GOBIERNO DE EL SALVADOR | MINISTERIO DE EDUCACIÓN
Telefónica | movistar
State of Qatar
PantallasAmigas

Disfruta y cuídate en el Internet :)

Proyecto educativo de prevención del ciberdelito y para el buen uso del Internet

CIBERBULLYING

Decálogo para la convivencia digital positiva

2 Evita usar de manera pública expresiones que puedan ofender a otras personas

Lo que se dice en Internet tiene muchas veces una difusión inesperada y puede que sea molesto o incómodo para alguien.

UNODC | La Declaración de Doha: PROMOVER UNA CULTURA DE LEGALIDAD | educación para la justicia
GOBIERNO DE EL SALVADOR | MINISTERIO DE EDUCACIÓN
Telefónica | movistar
State of Qatar
PantallasAmigas

Disfruta y cuídate en el Internet :)

Proyecto educativo de prevención del ciberdelito y para el buen uso del Internet

CIBERBULLYING

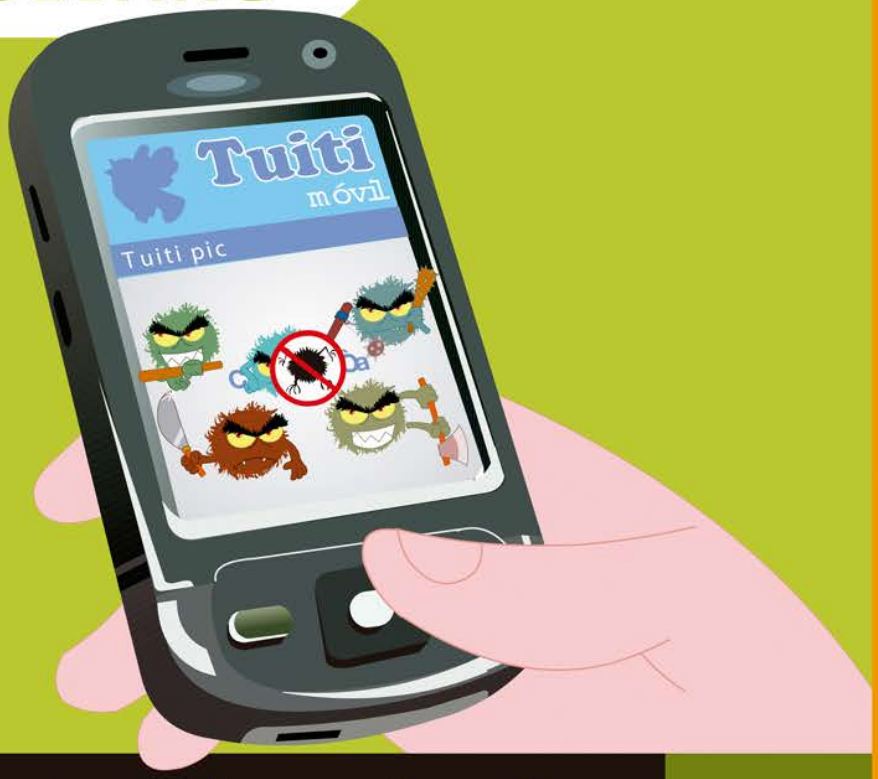

Decálogo para la convivencia digital positiva

3 Protégete del software malicioso. Bloquea tu smartphone y cuida tus contraseñas

Es importante evitar el acceso no deseado a información propia o ajena. Proteger los dispositivos y las contraseñas previene la suplantación de identidad.

UNODC | La Declaración de Doha: PROMOVER UNA CULTURA DE LEGALIDAD | educación para la justicia
GOBIERNO DE EL SALVADOR | MINISTERIO DE EDUCACIÓN
Telefónica | movistar
State of Qatar
PantallasAmigas

Disfruta y cuídate en el Internet :)

Proyecto educativo de prevención del ciberdelito y para el buen uso del Internet

CIBERBULLYING

Decálogo para la convivencia digital positiva

4 Ten presente que estar de este lado de la pantalla no te sirve de protección

Enfrentar situaciones pensando que se pueden evitar solo desconectándote no es inteligente. Internet tiene un alcance muy grande.

UNODC La Declaración de Doha: PROMOVER UNA CULTURA DE LEGALIDAD
educación para la justicia
Ministerio de Educación Gobierno de El Salvador
Telefónica / movistar
State of Qatar
PantallasAmigas

Disfruta y cuídate en el Internet :)

Proyecto educativo de prevención del ciberdelito y para el buen uso del Internet

CIBERBULLYING

Decálogo para la convivencia digital positiva

5 Cuida tus datos personales y tu privacidad para aumentar tu nivel de protección

Cuanta más información se tiene de una persona, más posibilidades hay de hacerle un daño.

UNODC La Declaración de Doha: PROMOVER UNA CULTURA DE LEGALIDAD | educación para la justicia
GOBIERNO DE EL SALVADOR MINISTERIO DE EDUCACIÓN
Telefónica | movistar
State of Qatar
PantallasAmigas

Disfruta y cuídate en el Internet :)

Proyecto educativo de prevención del ciberdelito y para el buen uso del Internet

CIBERBULLYING

Decálogo para la convivencia digital positiva

6 No hagas en Internet lo que no harías frente a frente

En ocasiones, quien está al otro lado de la pantalla es alguien que está más cerca de lo que se puede pensar. Idioma, edad, intereses y cultura ayudan a ello.

UNODC | La Declaración de Doha: PROMOVER UNA CULTURA DE LEGALIDAD | educación para la justicia
GOBIERNO DE EL SALVADOR | MINISTERIO DE EDUCACIÓN
Telefónica | movistar
State of Qatar
PantallasAmigas

Disfruta y cuídate en el Internet :)

Proyecto educativo de prevención del ciberdelito y para el buen uso del Internet

CIBERBULLYING

Decálogo para la convivencia digital positiva

7 Rehúye de la gente incómoda o agresiva, y ten cuidado con los nuevos contactos

En Internet algunas personas buscan la provocación y hacer daño. Evitarlas es importante, en especial dentro de tus redes sociales.

UNODC | La Declaración de Doha: PROMOVER UNA CULTURA DE LEGALIDAD | educación para la justicia
GOBIERNO DE EL SALVADOR | MINISTERIO DE EDUCACIÓN
Telefónica | movistar
State of Qatar
PantallasAmigas

Disfruta y cuídate en el Internet :)

Proyecto educativo de prevención del ciberdelito y para el buen uso del Internet

CIBERBULLYING

Decálogo para la convivencia digital positiva

8 Evita suposiciones porque puedes equivocarte

Una ofensa a veces es una acción involuntaria, mal interpretada o dirigida a otra persona. También puede esconder un engaño premeditado.

UNODC La Declaración de Doha: PROMOVER UNA CULTURA DE LEGALIDAD
educación para la justicia
GOBIERNO DE EL SALVADOR MINISTERIO DE EDUCACIÓN
Telefónica | movistar
State of Qatar
PantallasAmigas

Disfruta y cuídate en el Internet :)

Proyecto educativo de prevención del ciberdelito y para el buen uso del Internet

CIBERBULLYING

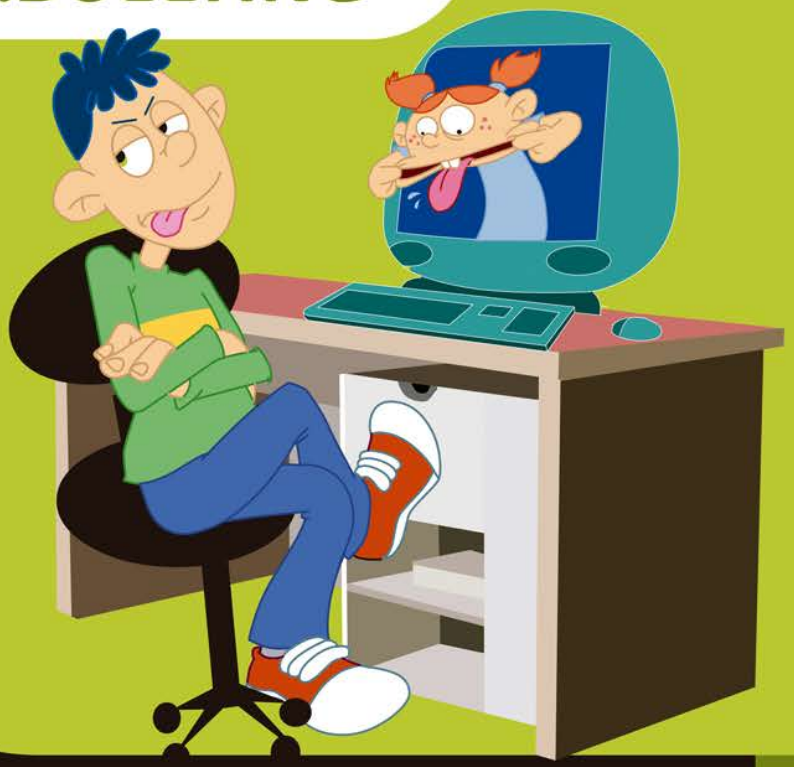

Decálogo para la convivencia digital positiva

9 Ignora las provocaciones. Cuenta hasta diez y piensa en otra cosa

Contestar una ofensa no ayuda a evitar el conflicto y puede derivar en ciberacoso. Alguien con mala intención e Internet puede causarte graves daños.

UNODC La Declaración de Doha: PROMOVER UNA CULTURA DE LEGALIDAD | educación para la justicia
GOBIERNO DE EL SALVADOR MINISTERIO DE EDUCACIÓN
Telefónica | movistar
Qatar
PantallasAmigas

Disfruta y cuídate en el Internet :)

Proyecto educativo de prevención del ciberdelito y para el buen uso del Internet

CIBERBULLYING

Decálogo para la convivencia digital positiva

10 Pide ayuda al administrador de la página o del servicio cuando te molesten online

Muchos servicios online, como las redes sociales y los juegos, tienen políticas de uso que prohíben conductas molestas para sus usuarios.

UNODC La Declaración de Doha: PROMOVER UNA CULTURA DE LEGALIDAD | educación para la justicia
GOBIERNO DE EL SALVADOR MINISTERIO DE EDUCACIÓN
Telefónica | movistar
State of Qatar
PantallasAmigas

Disfruta y cuídate en el Internet :)

Proyecto educativo de prevención del ciberdelito y para el buen uso del Internet

CIBERBULLYING

1 Disfruta con ética y educación la Red, usa la netiqueta

¡Netiquétate! La netiqueta es un conjunto de recomendaciones que nos ayuda a llevar una buena relación en la red. Respetarlas facilita la convivencia en Internet.

2 Evita usar de manera pública expresiones que puedan ofender a otras personas

Lo que se dice en Internet tiene muchas veces una difusión inesperada y puede que sea molesto o incómodo para alguien.

3 Protégete del software malicioso. Bloquea tu smartphone y cuida tus contraseñas

Es importante evitar el acceso no deseado a información propia o ajena. Proteger los dispositivos y las contraseñas previene la suplantación de identidad

4 Ten presente que estar de este lado de la pantalla no te sirve de protección

Enfrentar situaciones pensando que se pueden evitar solo desconectándote no es inteligente. Internet tiene un alcance muy grande.

5 Cuida tus datos personales y tu privacidad para aumentar tu nivel de protección

Cuanta más información se tiene de una persona, más posibilidades hay de hacerle un daño.

6 No hagas en Internet lo que no harías frente a frente

En ocasiones, quien está al otro lado de la pantalla es alguien que está más cerca de lo que se puede pensar. Idioma, edad, intereses y cultura ayudan a ello.

7 Rehúye de la gente incómoda o agresiva, y ten cuidado con los nuevos contactos

En Internet algunas personas buscan la provocación y hacer daño. Evitarlas es importante, en especial dentro de tus redes sociales.

8 Evita suposiciones porque puedes equivocarte

Una ofensa a veces es una acción involuntaria, mal interpretada o dirigida a otra persona. También puede esconder un engaño premeditado.

9 Ignora las provocaciones. Cuenta hasta diez y piensa en otra cosa

Contestar una ofensa no ayuda a evitar el conflicto y puede derivar en ciberacoso. Alguien con mala intención e Internet puede causarte graves daños.

10 Pide ayuda al administrador de la página o del servicio cuando te molesten online

Muchos servicios online, como las redes sociales y los juegos, tienen políticas de uso que prohiben conductas molestas para sus usuarios.

Decálogo para la **convivencia digital positiva**

UNODC La Declaración de Doha: PROMOVER UNA CULTURA DE LEGALIDAD | educación para la justicia
GOBIERNO DE EL SALVADOR MINISTERIO DE EDUCACIÓN
Telefónica | movistar
State of Qatar
PantallasAmigas